MASSTECH, S.A. DE C.V.

PROCESO DE ATENCIÓN DE QUEJAS

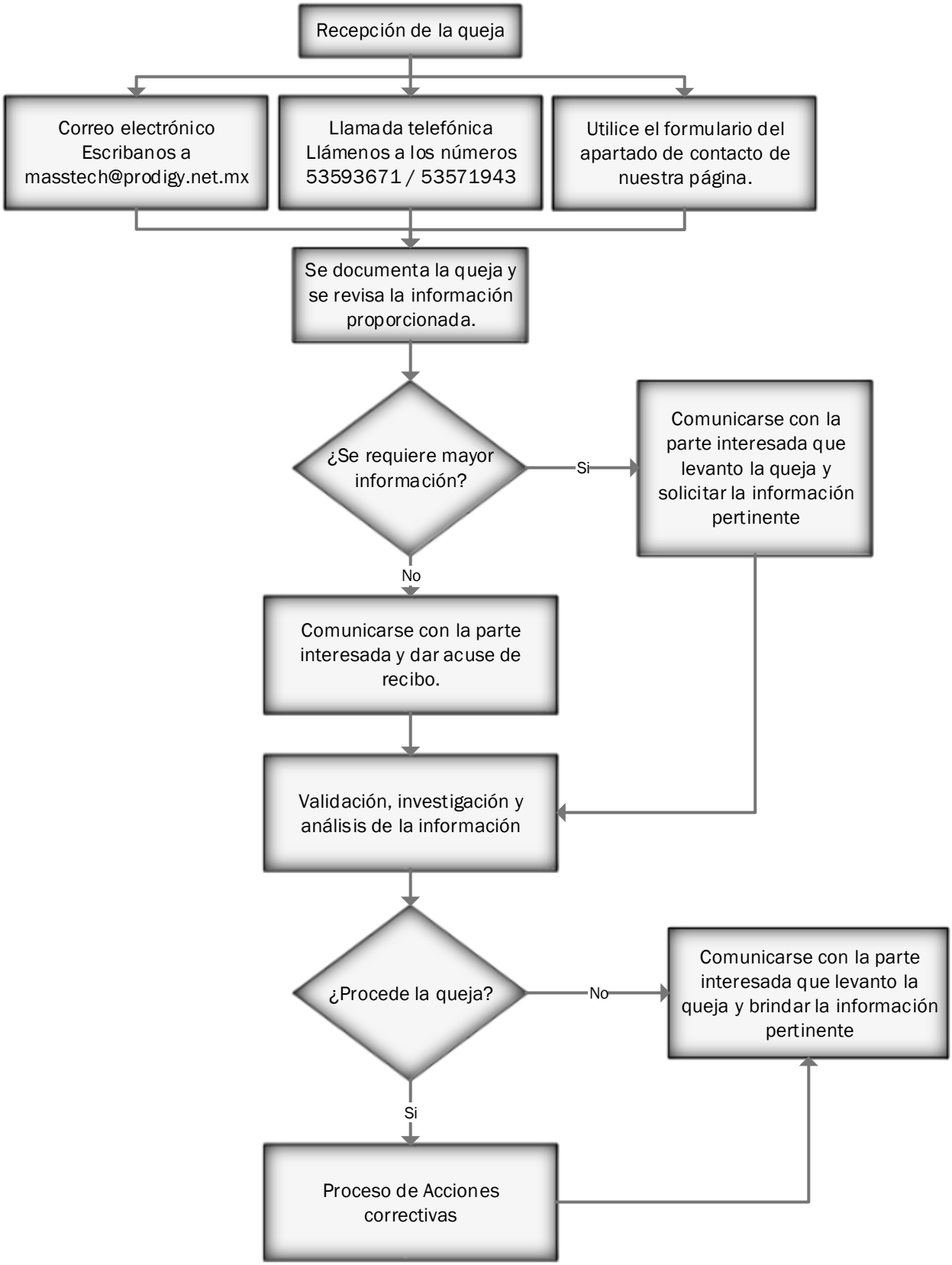

Considerando lo establecido en el artículo 122 de la Ley Federal sobre metrología y normalización se cuenta con 10 días hábiles para notificar al afectado la respuesta.